

**TEMPRA**
**SK 1138**

 Coifa do amortecedor  
**dianteiro**  
Tempra (exceto SW)  
7.710.176

**SK 1610**

 Coifa do amortecedor  
**dianteiro**  
Tempra SW  
7.588.037

**SK 1144**

 Coifa do amortecedor  
**traseiro**  
Tempra  
7.734.936

**SK 512**

 Batente do amortecedor  
**dianteiro**  
Tempra todos  
7.710.026.0

**SK 511**

 Batente do amortecedor  
**traseiro**  
Tempra  
**todos (exceto turbo)**  
5.000.694

**SK 547**

 Batente do amortecedor  
**traseiro**  
Tempra 2.0 16V, Turbo  
7.523.098

**SK 1113**

 Coxim superior do  
amortecedor **dianteiro**  
**direito**  
Tempra  
50.002.358

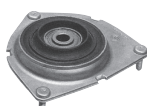
**SK 1118**

 Coxim superior do  
amortecedor **dianteiro**  
**esquerdo**  
Tempra  
50.002.357

**SK 1737**

 Coxim superior do  
amortecedor **dianteiro**  
**direito**  
Tempra SW  
7.683.363

**SK 1738**

 Coxim superior do  
amortecedor **dianteiro**  
**esquerdo**  
Tempra SW  
7.683.364

**SK 1749**

 Rolamento amortecedor  
**dianteiro**  
Tempra SW  
7.601.502

**SK 1112**

 Coxim superior do  
amortecedor **traseiro**  
Tempra  
50.004.401

**SK 2498**

 Porca do amortecedor  
**dianteiro**  
Tempra **todos**  
7.710.271

**SK 1173**

 Prato da mola **dianteira**  
Tempra  
7.710.027

**SK 1141**

 Calço superior  
da mola **traseira**  
Tempra 8v / 16v  
82.429.747

**SK 2605**

 Ø 20 mm  
Bucha barra  
estabilizadora **dianteira**  
Tempra 8v. 92/94  
7.729.441

**SK 1103**

 Ø 21 mm  
Bucha barra  
estabilizadora **dianteira**  
Tempra  
7.774.251

**SK 2606**

 Ø 23 mm  
Bucha barra  
estabilizadora **dianteira**  
Tempra Turbo 95/98  
7.759.453

**SK 1186**

 Ø 20 mm  
Kit barra estabilizadora  
Tempra 8V  
(até mod.02/90)  
7.729.441

**SK 1187**

 Ø 21 mm  
Kit barra estabilizadora  
Tempra 8V/16V  
(após mod. 02/90)  
7.774.251

**SK 1188**

 Ø 23 mm  
Kit barra estabilizadora  
Tempra Turbo  
7.759.453

**SK 6120**

 Kit homocinética  
**lado roda**  
Tempra 8/16v  
82.462.961

**SK 6130**

 Kit homocinética  
**lado câmbio**  
Tempra 8/16v / SW  
82.282.140

**SK 1765**

 Bieleta dianteira  
Tempra **98-99**  
46.413.122

**SK 1126**

 Bieleta dianteira  
Tempra **SW 94-97**  
60.809.242

**SK 1150**

 Coifa da caixa de  
direção  
Tempra  
4.371.155

**SK 2464**

 Bujão do cárter  
Tempra  
14.325.311

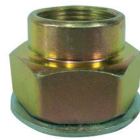
**SK 2434**

 Porca da semi-árvore  
**dianteira**  
Tempra  
46.541.344

**SK 3405**

 Suporte trambulador da  
caixa de direção  
**(c/ rolamento)**  
Tempra  
7.598.827

**SK 3666**

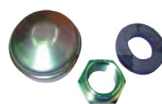
 Reparo do suporte do  
trambulador  
Tempra  
7.598.827

**LANÇAMENTO SK 4261**

 Reparo de roda com  
calota traseira  
Tempra  
7.688.978

**SK 1114**

 Bucha da barra  
estabilizadora  
Tempra **após 92**  
7.520.850

**SK 1105**

 Bucha da suspensão  
**traseira**  
Tempra **após 92**  
82.315.794

**SK 1175**

 Bucha da bandeja  
**esquerda/direita**  
Tempra SW 94/97  
**lado interno**  
46.423.823

**SK 1111**

 Bucha da bandeja  
suspensão **dianteira**  
Tempra **após 92**  
7.710.022

**SK 1174 E**

 Bucha da bandeja  
**esquerda - externo**  
Tempra SW 94/97  
46.423.822A



**TEMPRA**

**SK 1174 D**



Bucha da bandeja  
direita - externo  
Tempira SW 94/97  
46.423.822

**SK 1109**



Coxim do motor  
lado câmbio  
Tempira  
7.717.286

**SK 1110**



Coxim do câmbio  
diferencial  
Tempira  
7.718.247